Illusionika

Music: Treow
Lyrics: NaturaLe

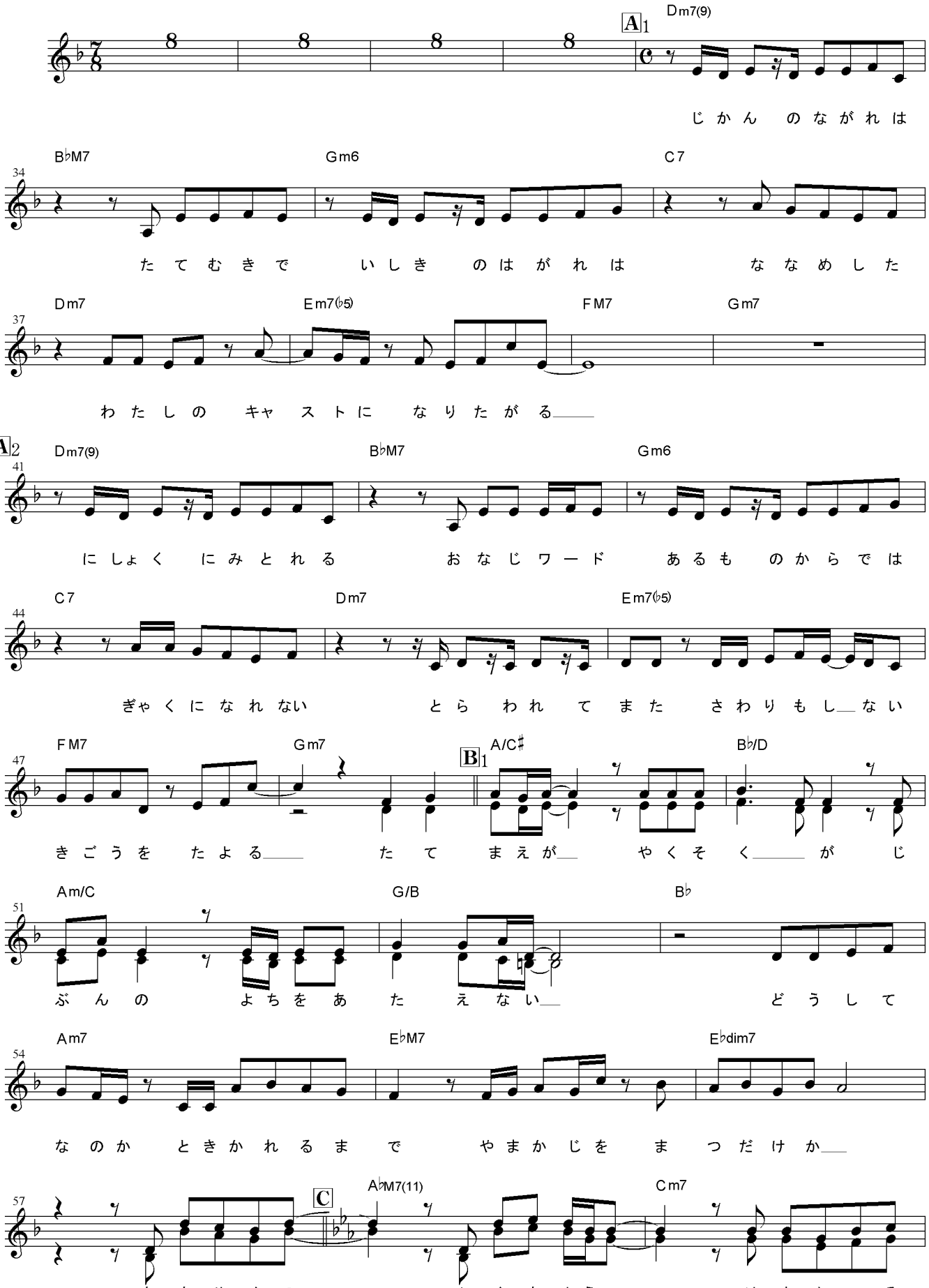

© 2010 ELECTROCUTICA

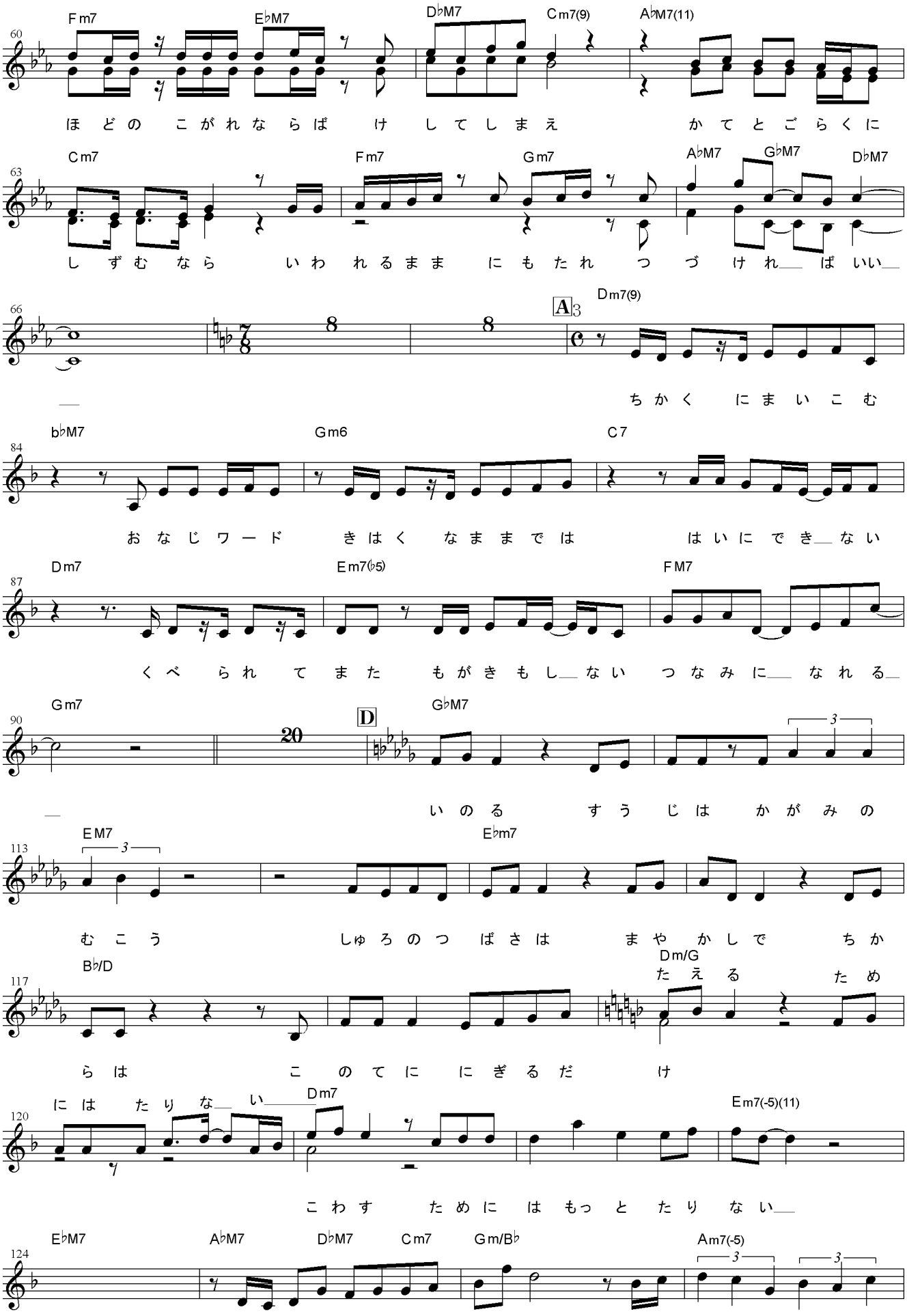
60
Fm7 E♭M7 D♭M7 Cm7(9) A♭M7(11)
ほどの こがれならば けしてしまえ かてとごらくに
63
Cm7 Fm7 Gm7 A♭M7 G♭M7 D♭M7
しずむなら いわれるまま にもたれつづけれ__ ばいい__
66
A3 Dm7(9)
__ ちかく にまいこむ
84
b♭M7 Gm6 C7
おなじワード きはく なままでは はいにでき__ない
87
Dm7 Em7(♭5) FM7
くべられてまた もがきもし__ない つなみに__ なれる__
90
Gm7 20 D G♭M7
__ いのる すうじは かがみの
113
EM7 E♭m7
むこう しゅろのつばさは まやかしで ちか
117
B♭/D Dm/G
たえる ため
らは このてに にぎるだ け
120
には たりな__ い__ Dm7 Em7(-5)(11)
こわす ために はもっと たりない__
124
E♭M7 A♭M7 D♭M7 Cm7 Gm/B♭ Am7(-5)
ならばいきのつづくまで ただいまをつくろ

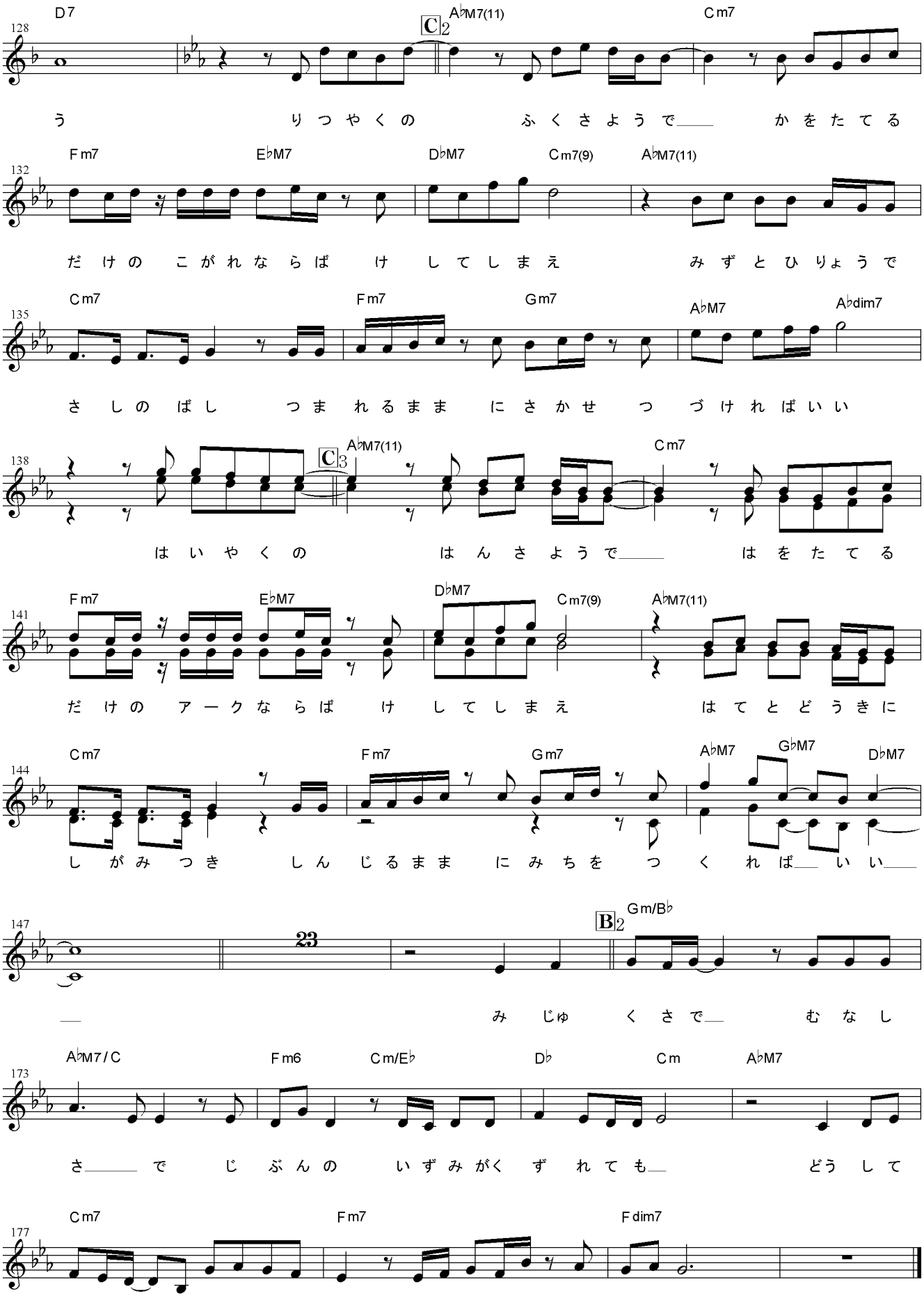
128
D7
C 2
A♭M7(11)
Cm7
う りつやくの ふくさようで かをたてる
132
Fm7
E♭M7
D♭M7
Cm7(9)
A♭M7(11)
だけの こがれならば けしてしまえ みずとひりょうで
135
Cm7
Fm7
Gm7
A♭M7
A♭dim7
さしのばし つまれるまま にさかせ つづければいい
138
C 3
A♭M7(11)
Cm7
はいやくの はんさようで はをたてる
141
Fm7
E♭M7
D♭M7
Cm7(9)
A♭M7(11)
だけの アークならば けしてしまえ はてとどうきに
144
Cm7
Fm7
Gm7
A♭M7
G♭M7
D♭M7
しがみつき しんじるまま にみちを つくれば いい
147
23
B 2
Gm/B♭
み じゅくさで むなし
173
A♭M7/C
Fm6
Cm/E♭
D♭
Cm
A♭M7
さ で じぶんの いずみがくずれても どうして
177
Cm7
Fm7
Fdim7
なんだ といえるまで おかえりを さがそう